

INDICADORES MUNICIPAIS E ORÇAMENTÁRIOS

Município de São Sebastião

Abril de 2025

Indicadores Orçamentários

Lei de Responsabilidade Fiscal (LRF)

O que é a LRF?

A Lei Complementar nº 101/2000 – mais conhecida como **Lei de Responsabilidade Fiscal (LRF)** – estabelece normas e parâmetros para a construção e execução do orçamento público dos entes, tendo como dois principais pontos a definição:

- (1) dos limites de gastos com pessoal,
- (2) monitoramento das despesas do orçamento.

Os limites do comprometimento de gastos com pessoal são dados na verificação do orçamento executado:

Receita Corrente Líquida (RCL), Despesa Total com Pessoal (DTP) e a relação percentual entre as duas.

Limites de comprometimento

LRF – Lei nº 101/2000

ESFERA DE GOVERNO	PODER / ÓRGÃO	LIMITE		
		Máximo	Pridencial	Alerta
FEDERAL	Poder Legislativo, incluído o Tribunal de Contas da União	2,50%	2,38%	2,25%
	Poder Judiciário	6,00%	5,70%	5,40%
	Poder Executivo	40,90%	38,86%	36,81%
	Ministério Público da União	0,60%	0,57%	0,54%
ESTADUAL	Poder Legislativo, incluído o Tribunal de Contas do Estado	3,00%	2,85%	2,71%
	Poder Judiciário	6,00%	5,70%	5,42%
	Poder Executivo	49,00%	46,55%	44,22%
	Ministério Público dos Estados	2,00%	1,90%	1,81%
MUNICIPAL	Legislativo, incluído o Tribunal de Contas do Município, quando houver	6,00%	5,70%	5,42%
	Poder Executivo	54,00%	51,30%	48,60%



95%



90%

% de comprometimento:

Despesa Total com Pessoal

Receita Corrente Líquida

O que é a LRF?

- Os limites são verificados ao longo de cada quadrimestre, mas sua apuração é ao final de cada ano (últimos doze meses).
- Nesse momento será determinado se haverá ou não sanções ao Poder ou órgão.

Limite de Alerta (48,6%)	Limite Prudencial (51,3%)	Limite Máximo (54%)
Não há nenhuma medida a ser adotada pela Prefeitura.	Vedados reajustes salariais acima da inflação (a revisão está na CF); criação de cargos, reestruturação de carreiras, entre outros.	Prazo de oito meses para a Prefeitura para reduzir a despesa com pessoal.

- Caso a redução não ocorra, o ente poderá perder direito ao recebimento de transferências voluntárias, contratar operações de crédito para financiamentos, entre outros.
- Exceções foram feitas no caso de estado de calamidade pública (LC nº 173/2020).

INDICADORES DA LRF

*MUNICÍPIO DE
São Sebastião - SP*

Indicadores da Lei de Responsabilidade Fiscal (LRF) São Sebastião - 2015 a 2024

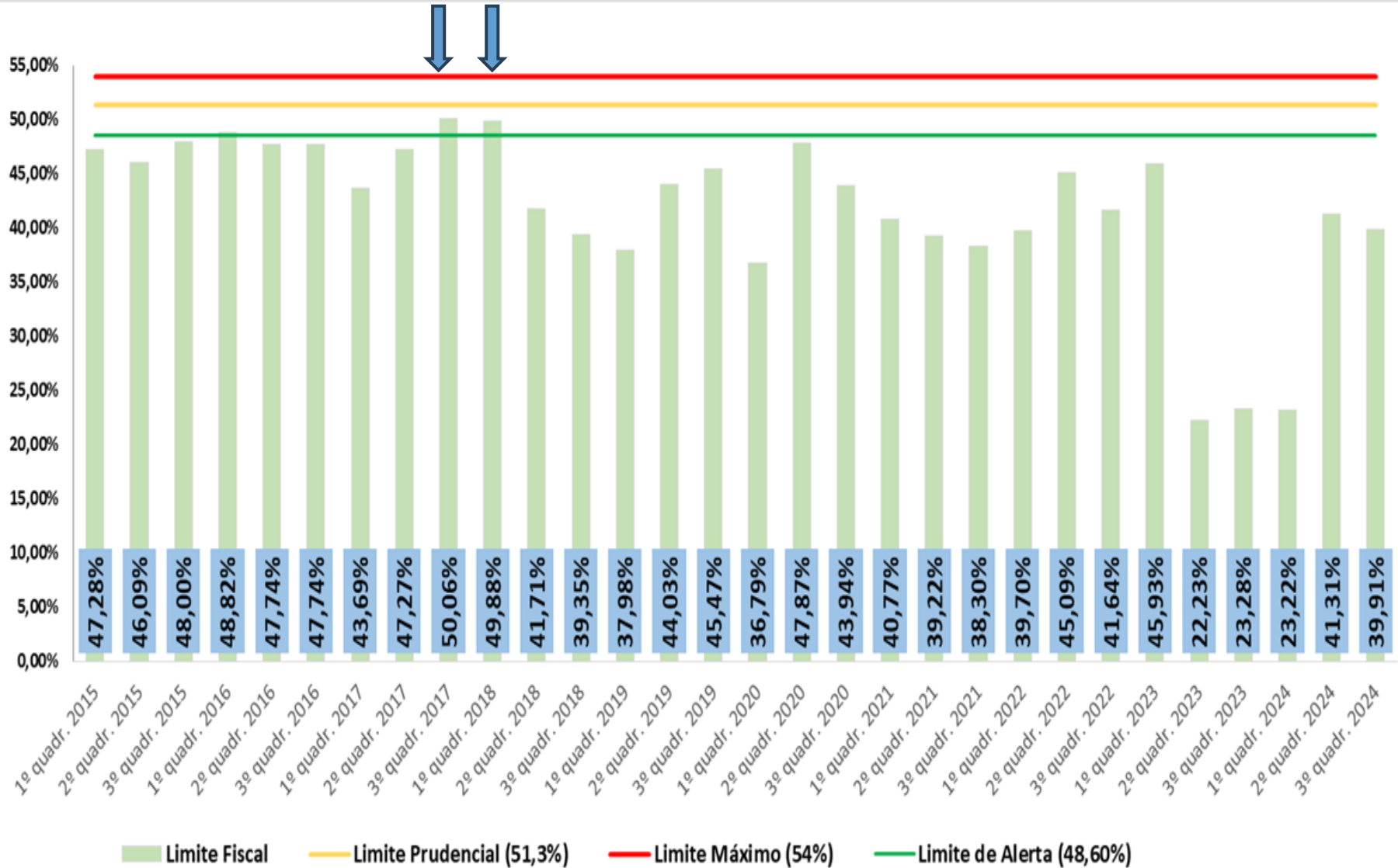

Indicadores da Lei de Responsabilidade Fiscal (LRF)

São Sebastião – 2015 a 2024

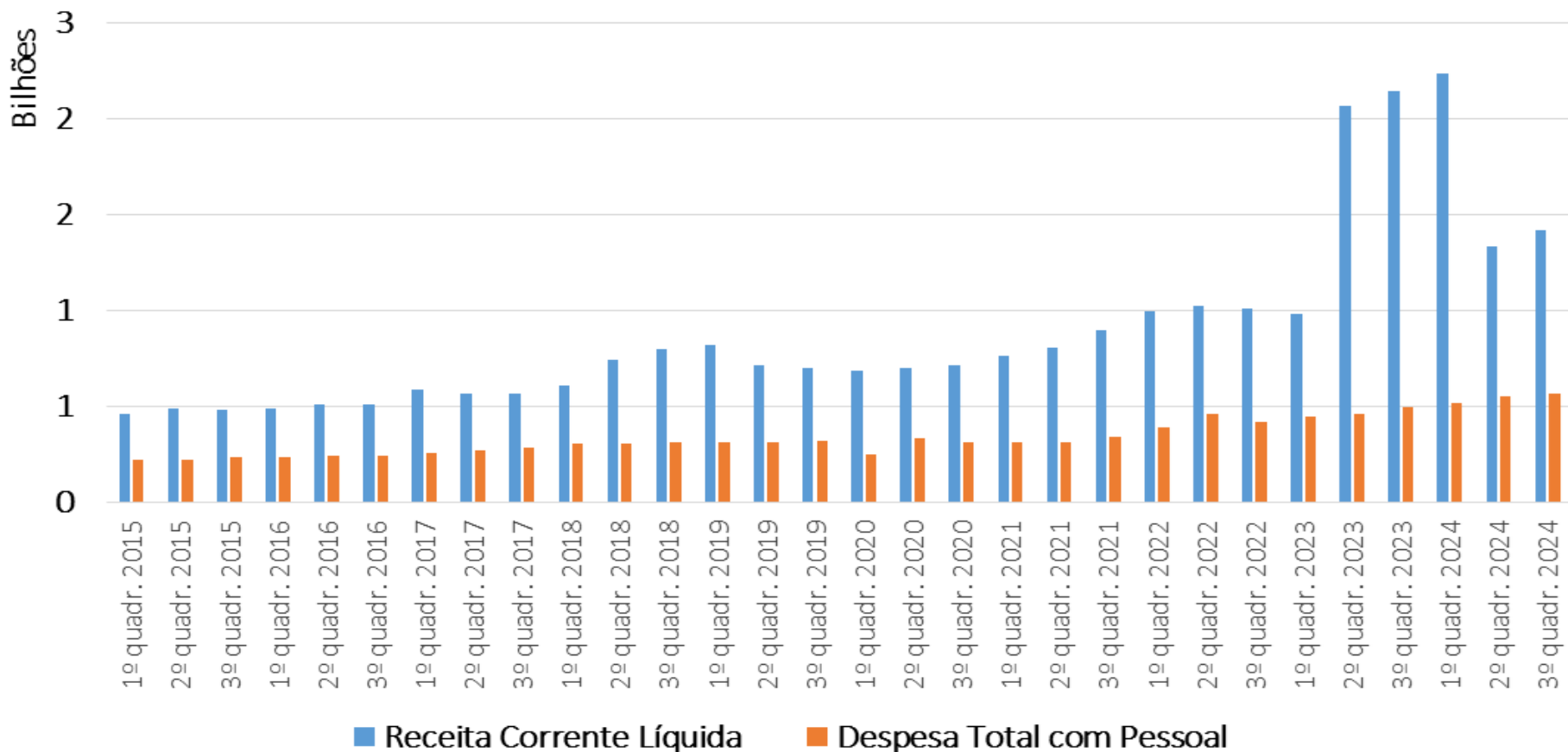

- **Forte Expansão das Receitas em 2023**
 - + 5,91% Var. Q/Qant
 - - 33,9% Var Q/Q ano ant.

- **Despesas de Pessoal com ritmo estável de crescimento em toda a série**
 - + 2,32% Var. Q/Qant.
 - +13,3% Var. Q/Q ano ant.

Indicadores da Lei de Responsabilidade Fiscal (LRF)

São Sebastião – 3º quadrimestre 2024

Item	<u>3 Q / 2024</u> Valor (em R\$)
Receita Corrente Líquida Ajustada	1.415.974.757,83
Despesa com Pessoal	565.078.815,65
% Comprometido	39,91%
Limite de Alerta (48,6%)	688.163.732,31
Limite Prudencial (51,3%)	726.395.050,77
Limite Máximo (54%)	764.626.369,23
Aumento Nominal Possível - Alerta	123.084.917
Aumento Nominal Possível - Prudencial	161.316.235
Aumento Nominal Possível - Máximo	199.547.554
Aumento Percentual Possível da Despesa - Alerta	21,8%
Margem Percentual Livre da Despesa - Prudencial	28,5%
Margem Percentual Livre da Despesa - Máximo	35,3%

Fonte: SICONFI. Elaboração: DIEESE

Indicadores da Lei de Responsabilidade Fiscal (LRF)

São Sebastião – 3º quadrimestre 2024

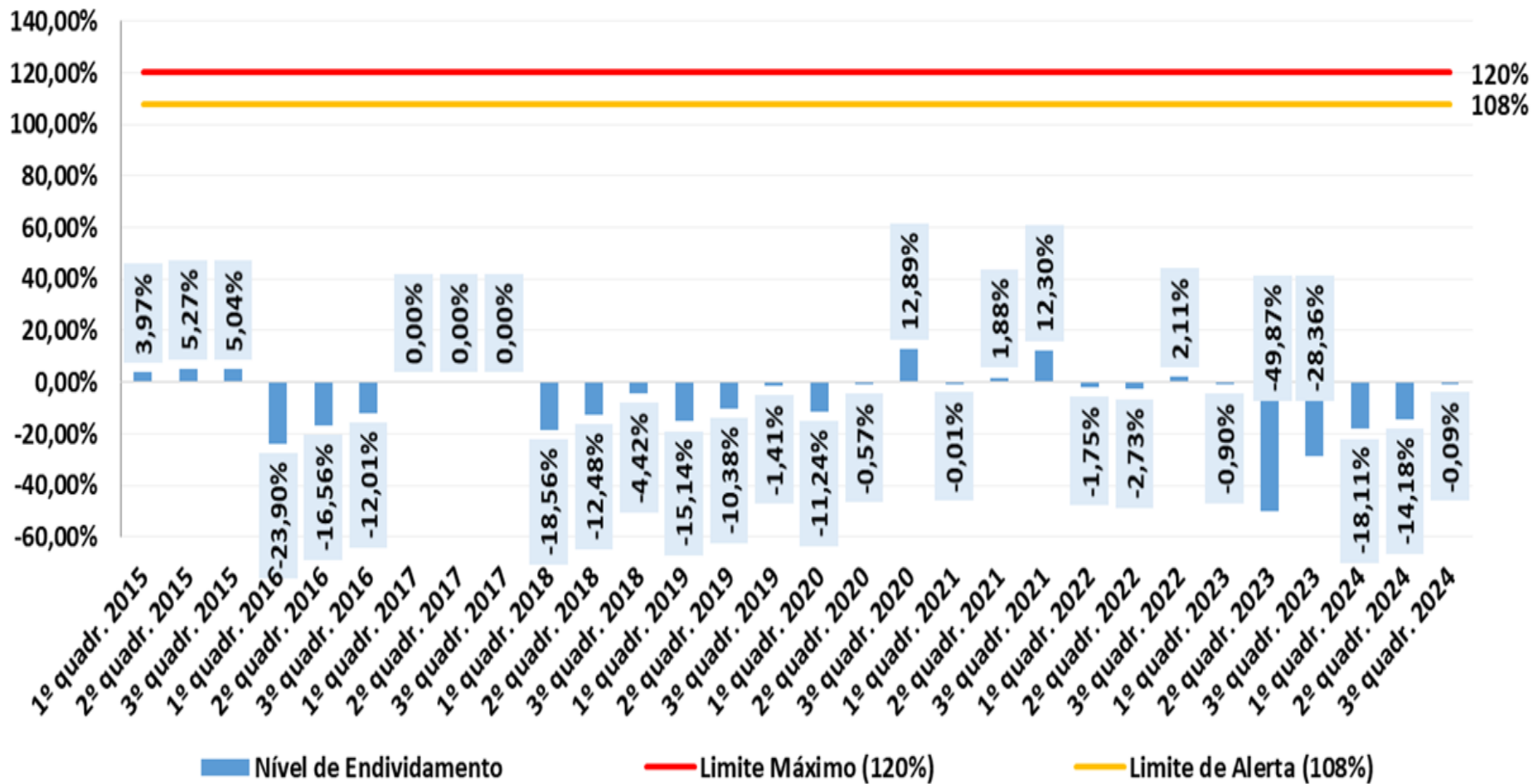

Processo de Construção do Orçamento Público

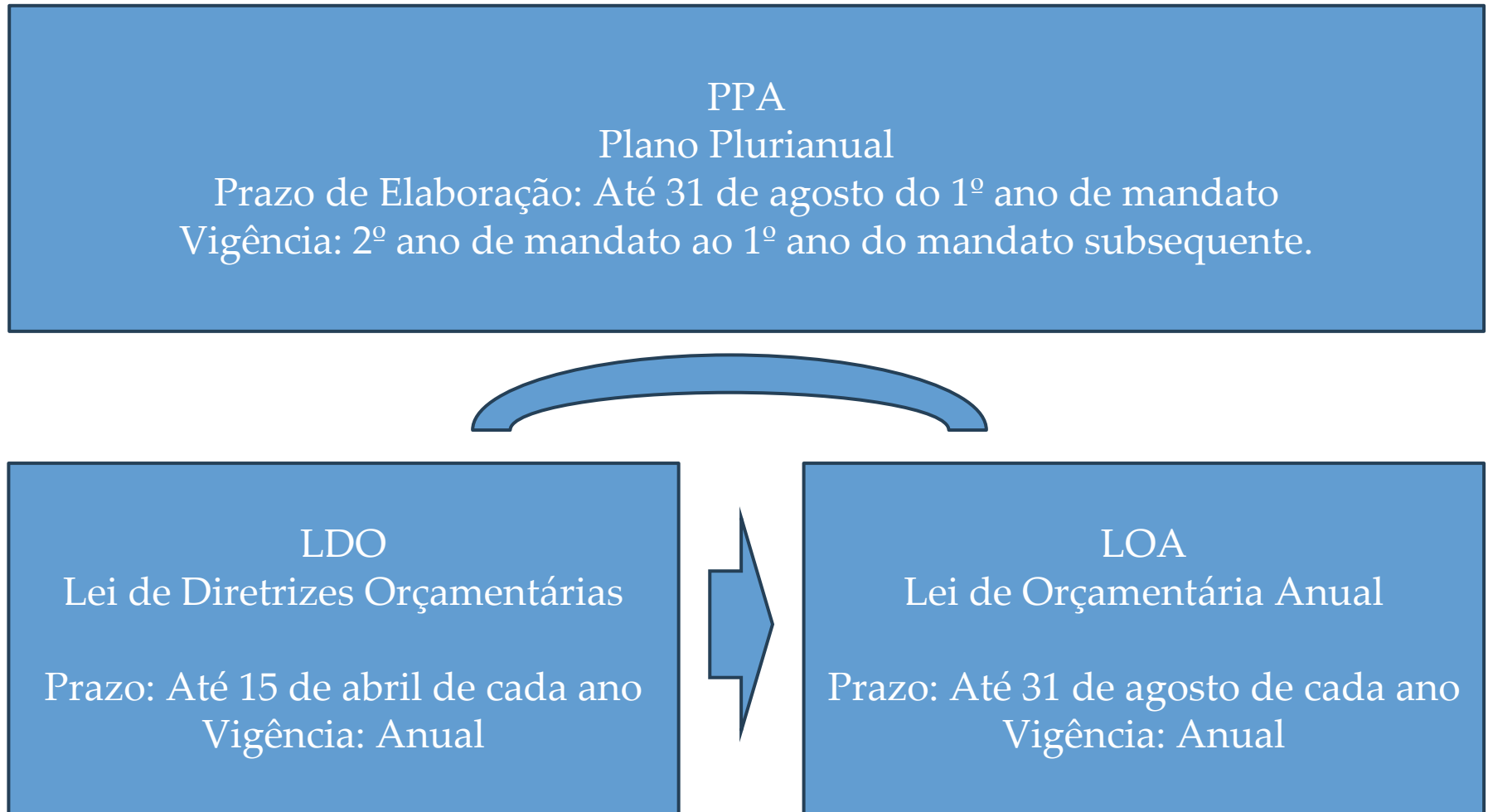

Como atuar no orçamento?

Acompanhar as medidas corretivas para implementação das demandas sindicais

Negociações e tentativa de inclusão pelo executivo, das demandas sindicais na elaboração do orçamento

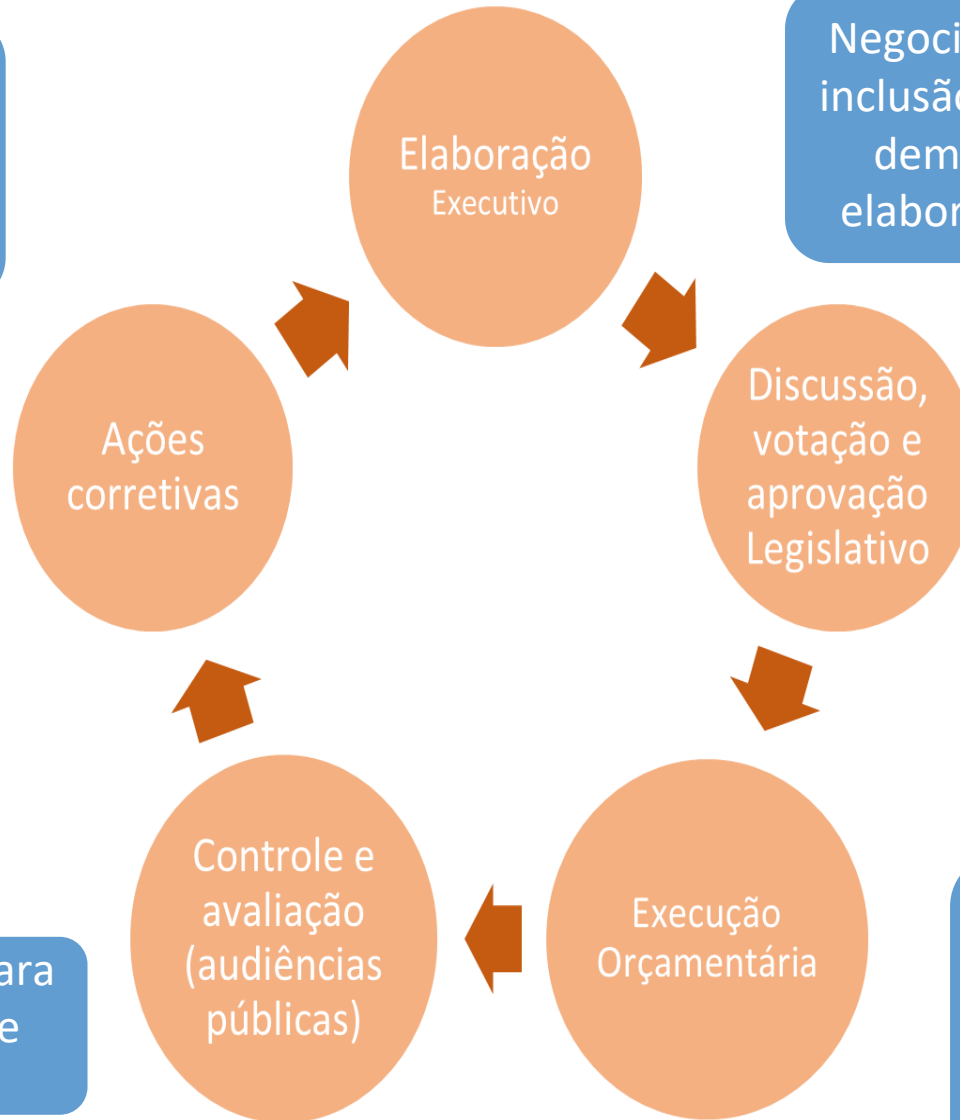

Emendas Parlamentares

Audiências públicas para cobrança em caso de não atendimento

Acompanhamento da implementação das demandas sindicais

Receitas Orçamentárias – São Sebastião

Item	2023	2024	LOA 2025	Var. % 2025/2024
RECEITAS (Exceto Intra OFS)	2.227.914.439,48	1.469.181.239,06	1.601.587.000,00	9,01%
Receitas Correntes	2.233.945.734,24	1.534.075.551,21	1.648.682.500,00	7,47%
<i>Tributária (Impostos, Taxas)</i>	465.755.947,87	531.920.669,67	458.638.500,00	-13,78%
<i>Contribuições</i>	51.596.202,45	63.241.582,08	61.383.500,00	-2,94%
<i>Receita Patrimonial</i>	118.024.841,08	106.725.035,14	124.865.200,00	17,00%
<i>Receita de Serviços</i>	33.661.083,50	36.080.649,26	38.630.300,00	7,07%
<i>Transferências Correntes</i>	618.739.985,48	767.161.961,12	944.653.000,00	23,14%
<i>Outras Receitas Correntes</i>	946.167.673,86	28.945.653,94	20.512.000,00	-29,14%
Receitas de Capital	53.516.429,09	33.045.947,46	68.288.000,00	106,65%
<i>Operações de Crédito</i>	38.987.126,54	31.444.495,21	19.000,00	-99,94%
<i>Alienação de Bens</i>	0	0	0,00	-
<i>Amortizações</i>	2.381,69	1.452,25	5.000,00	244,29%
<i>Transferências de Capital</i>	14.526.920,86	1.600.000,00	68.264.000,00	4166,50%
<i>Outras Receitas de Capital</i>	0	0	0,00	-
Receitas Intra-orçamentária	59.547.723,85	97.940.259,61	115.383.500,00	17,81%
Subtotal - Receitas + Intra OFS	2.287.462.163,33	1.567.121.498,67	1.716.970.500,00	9,56%

Fonte: RREO (SICONFI) e LOA 2025 (Prefeitura de São Sebastião). Elaboração: DIEESE

Despesas Orçamentárias – São Sebastião

Item	2023	2024	LOA 2025	Var. % 2025/2024
DESPESAS (Exceto Intra OFS)	1.758.904.409,49	2.130.900.878,06	1.555.733.000,00	-26,99%
Despesas Correntes	1.368.282.594,03	1.704.870.924,46	1.423.451.500,00	-16,51%
<i>Pessoal e Encargos Sociais</i>	606.949.739,33	712.561.268,94	713.156.000,00	0,08%
<i>Juros e Encargos da Dívida</i>	7.317.693,09	5.895.072,94	13.001.000,00	120,54%
<i>Outras Despesas Correntes</i>	754.015.161,61	986.414.582,58	697.294.500,00	-29,31%
Despesas de Capital	453.719.906,43	498.521.323,36	246.415.000,00	-50,57%
<i>Investimentos</i>	365.138.803,13	421.378.441,06	202.331.000,00	-51,98%
<i>Inversões financeiras</i>	59.892.287,20	41.699.482,71	84.000,00	-99,80%
<i>Amortização da dívida</i>	28.688.816,10	35.443.399,59	44.000.000,00	24,14%
Despesas - Intra OFS	63.098.090,97	72.491.369,76	114.133.500,00	57,44%
Subtotal - Despesas + Intra OFS	1.822.002.500,46	2.203.392.247,82	1.669.866.500,00	-24,21%

Fonte: RREO (SICONFI) e LOA 2025 (Prefeitura de São Sebastião). Elaboração: DIEESE

Despesas em Investimentos – São Sebastião

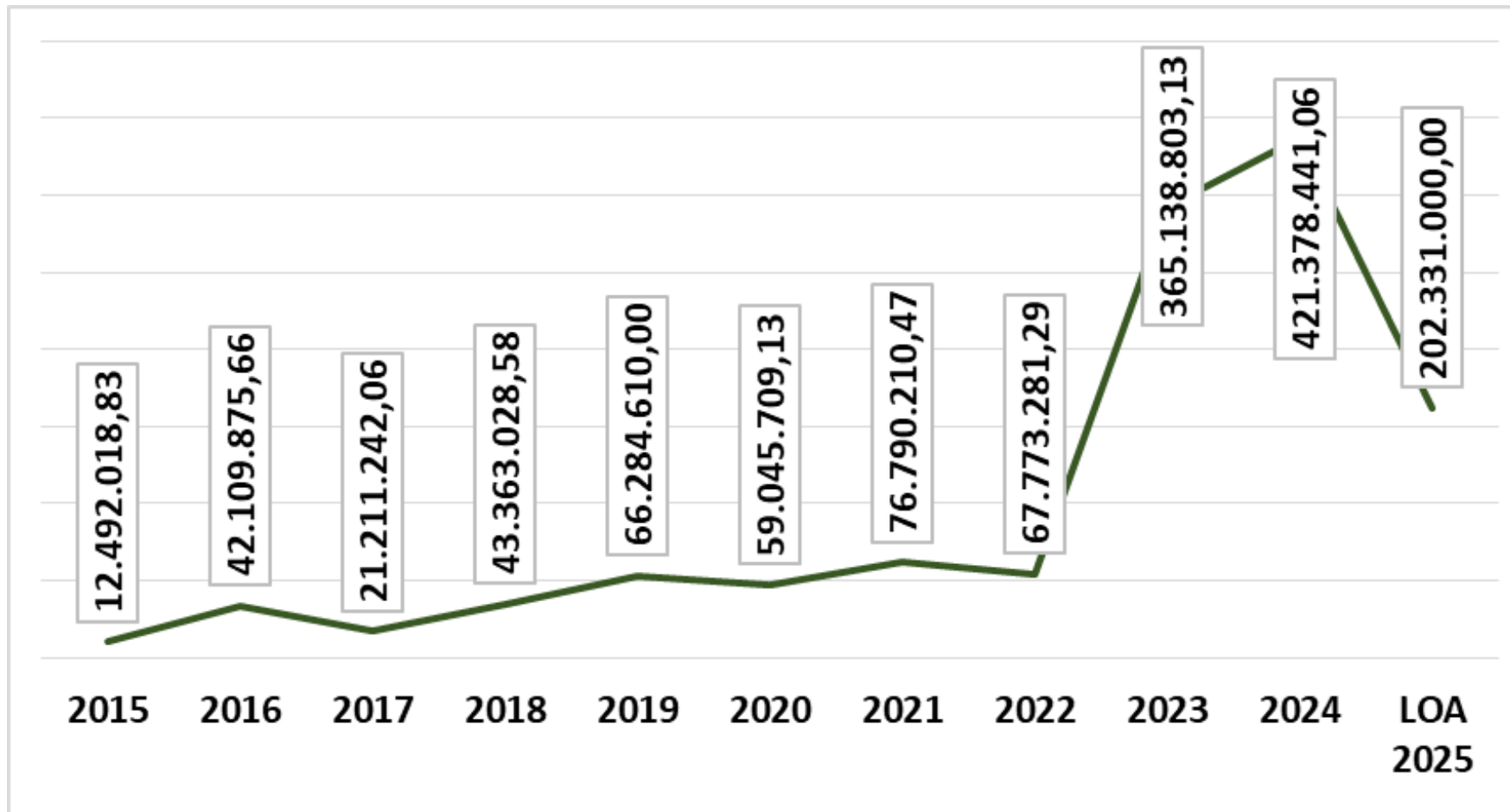

Comportamento das Despesas Correntes e de Capital – São Sebastião

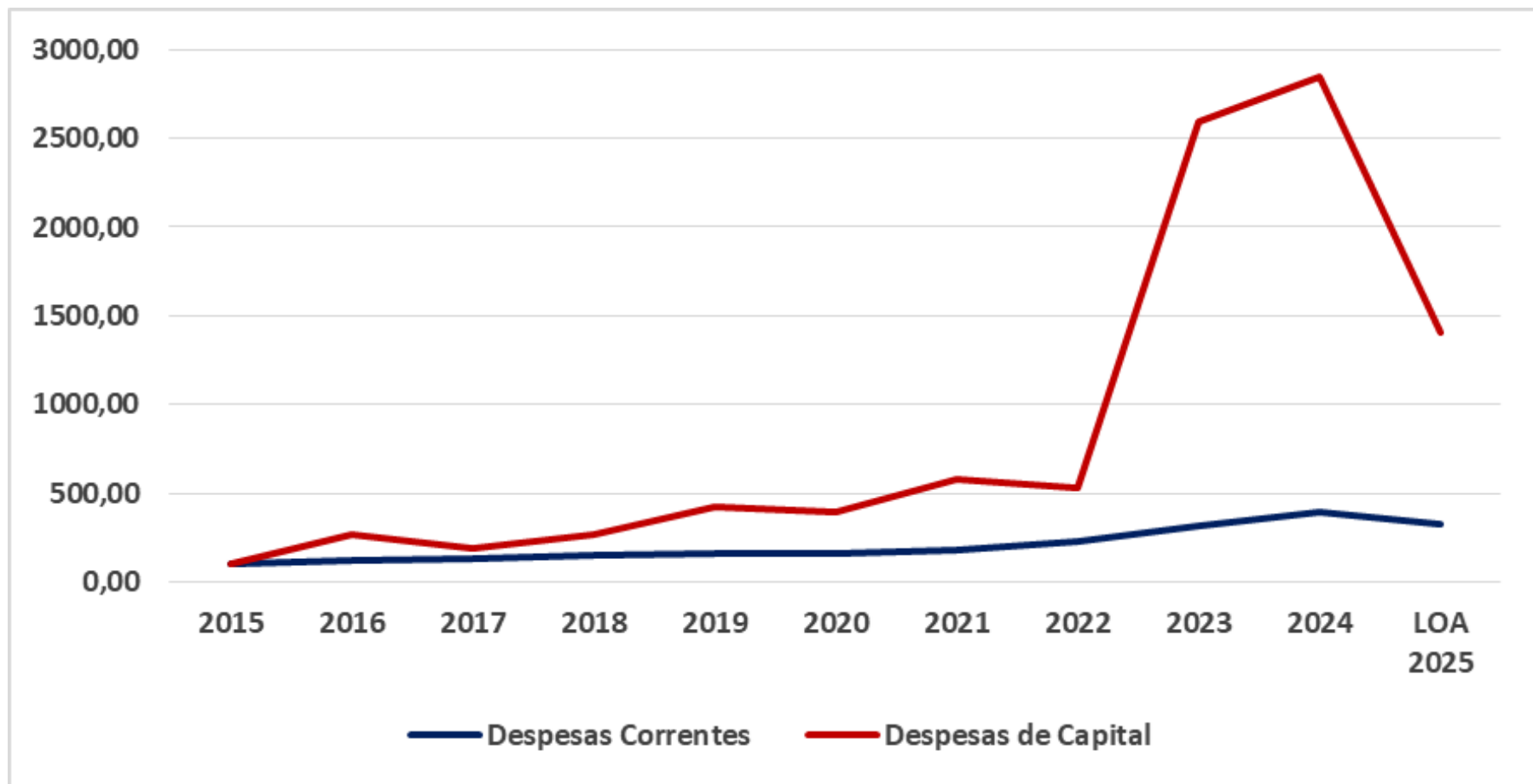

Reajustes e Inflação

Ano	Acordo de Reposição	Reajuste Salarial	Inflação	
			INPC-IBGE	IPCA-IBGE
2016	20,00%			
2017	5,00%	7,72%	3,99%	4,08%
2018	0%	0,00%	1,69%	2,76%
2019	0%	5,07%	5,07%	4,94%
2020	0%	0,00%	2,46%	2,40%
2021	0%	0,00%	7,59%	6,76%
2022	0%	11,50%	12,47%	12,13%
2023	0%	10,00%	3,83%	4,18%
2024	0%	15,00%	3,22%	3,13%
2025	0%	0,00%	5,33%	5,54%

Fonte: SINDSERV São Sebastião e IBGE.

Elaboração: DIEESE

Reajustes e Inflação – Ganhos e Perdas sem Acordo 20%

Item	2017-2025
Reajuste Acumulado	67,62%
IPCA - IBGE Acum. + 15% (resíduo do acordo)	79,41%
INPC - IBGE Acum. + 15% (resíduo do acordo)	78,83%
Perda/Ganho IPCA	-6,57%
Perda/Ganho INPC	-6,27%

- Perda real
- Reajuste Necessário IPCA 7,03%
- Reajuste Necessário INPC 6,69%